



**Bildungszentrum für medizinische
Heilhilfsberufe GmbH**

Die Gesundheitsbranche – Ausbildung mit Zukunft

**Ausbildung zum/zur
Medizinisch-technischen
Radiologieassistenten/-in**

BMFH

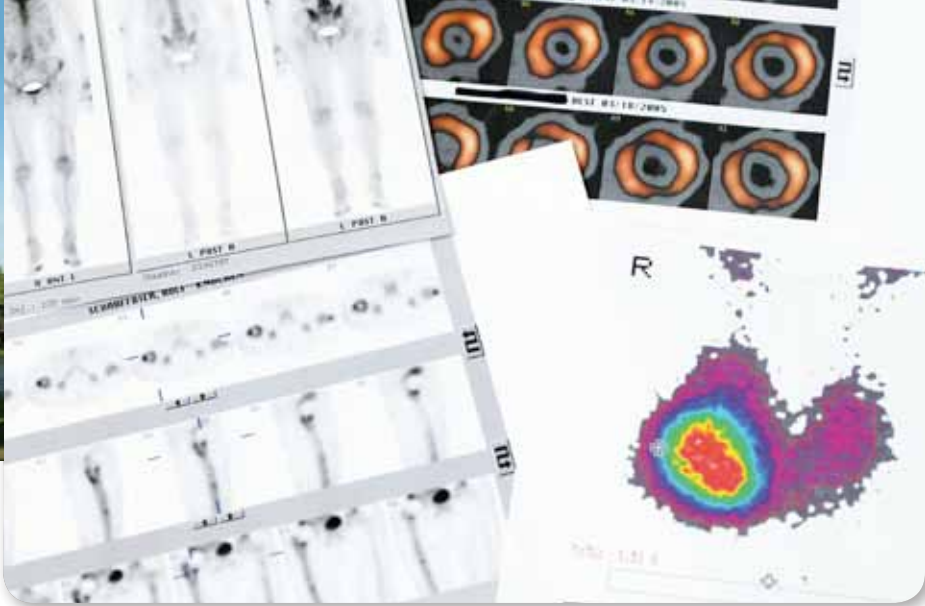

Schneller Überblick

Ausbildungsbeginn

01. August

Ausbildungsdauer

3 Jahre

Ausbildungsgebühr

190,00 EUR monatlich

Abschluss

Staatlich anerkannte/r
Medizinisch-technische/r
Radiologieassistent/-in

Das Berufsbild des Medizinisch-technischen Radiologieassistenten/der Medizinisch-technischen Radiologieassistentin

Als Medizinisch-technische/r Radiologieassistent/-in arbeitest Du an Großgeräten der Radiologischen Diagnostik, fertigest nach ärztlicher Anweisung Röntgenbilder an. Du erstellst Bilder von Organen oder Organteilen, die mittels konventioneller Radiologie und Schnittbildverfahren (CT oder MRT) dargestellt werden. Du bist sachkundiger Partner des Arztes im ambulanten oder stationären Bereich. Du bist in der Lage, die vom Arzt angeforderten Röntgenaufnahmen fachgerecht anzufertigen und entsprechend der Qualitätskriterien einzuschätzen. Die Arbeitsabläufe führst Du selbstständig mit modernster Technik durch. Zu Deinen Aufgaben gehört die Vorbereitung und Durchführung von Bestrahlungen, die Einstellung und Bedienung von medizinischen Anlagen und Apparaten. Du musst Sicherheitsvorkehrungen zum Schutz des Patienten treffen. Die von Dir durchgeführten Untersuchungen sind zu dokumentieren und zu archivieren. Der sichere Umgang mit dem Computer und die Bereitschaft, sich in neue Programme einzuarbeiten sind von großer Bedeutung für Deine Arbeit. Du arbeitest präzise und zuverlässig. Du bist in drei Arbeitsbereichen tätig. Diese umfassen die Radiologische Diagnostik, die Nuklearmedizin und die Strahlentherapie. In der Strahlentherapie lagerst Du Patienten richtig und arbeitest nach einem vom Arzt vorgegebenen Bestrahlungsplan. In der Nuklearmedizin bist Du an nuklearmedizinischen Untersuchungen beteiligt.

Der Umgang mit Menschen aller Altersgruppen und mit sehr unterschiedlichen Erkrankungen setzt Einfühlungsvermögen, körperliche Leistungsfähigkeit und psychische Belastbarkeit voraus.

Die beruflichen Einsatzgebiete

Mit dem Abschluss des Medizinisch-technischen Radiologieassistenten/der Medizinisch-technischen Radiologieassistentin kannst Du in Universitätskliniken, Krankenhäusern, Forschungsinstituten, in der Industrie, in Rehabilitationszentren, Gesundheitsämtern und in größeren Arztpraxen tätig sein.

Die Ausbildungsdauer

Dauer der Ausbildung

Die Ausbildung dauert 3 Jahre einschließlich Fachpraktika.

Beginn der Ausbildung

Jährlich zum 01. August

Abschluss

Staatlich anerkannter Medizinisch-technischer
Radiologieassistent

Staatlich anerkannte Medizinisch-technische
Radiologieassistentin

Die Zulassung zur Ausbildung

Für die Ausbildung zum Medizinisch-technischen Radiologieassistenten/zur Medizinisch-technischen Radiologieassistentin musst Du folgende Voraussetzungen mitbringen:

- Realschulabschluss oder
- eine gleichwertige Ausbildung oder
- eine andere abgeschlossene zehnjährige Schulbildung, die den Hauptschulabschluss erweitert oder
- eine nach Hauptschulabschluss oder einem gleichwertigen Abschluss abgeschlossene Berufsausbildung von mindestens zweijähriger Dauer,
- gesundheitliche Eignung zur Ausübung des Berufes,
- bestandene Aufnahmeprüfung.



Die Ausbildungsgebühren

Folgende Ausbildungskosten musst Du ab Schuljahr 2011 einplanen:

- 190,00 EUR monatliches Schulgeld für 36 Monate
- 150,00 EUR Prüfungsgebühren einmalig am Ende der Ausbildung
- 150,00 EUR einmalig Lehrbücher (fakultativ)
- Einmalige Kosten für Impfungen (u.a. Hepatitis A und B), ärztliches Gesundheitszeugnis und polizeiliches Führungszeugnis sowie für Arbeitskleidung trägst Du als Schüler selbst.

Es gibt für Dich zahlreiche Möglichkeiten zur Finanzierung der Ausbildung.

BAföG

BAföG-Anträge werden über das zuständige Amt für Ausbildungsförderung gestellt. Bei schulischen Ausbildungen ist keine Rückzahlung notwendig.

Leistungsstipendium

Für überdurchschnittliche schulische Leistungen und Engagement vergeben wir Leistungsstipendien.

Absetzbarkeit von Schulgeldzahlungen

Der Bundestag hat 2008 die Regelung zur Absetzbarkeit des Schulgeldes beschlossen. Absetzbar sind 30 Prozent des Entgelts, höchstens 5.000 Euro.

Ausbildungsdarlehen

Viele Banken und Sparkassen bieten Bildungskredite an, die einen relativ niedrigen Zinssatz haben und eine lange Rückzahlungszeit einräumen.

Deine Bewerbung

Bewerbungen sind jederzeit möglich. Sende uns Deine Bewerbungsunterlagen per Mail, auf dem Postweg oder nutze den schnellen Weg über unsere Online-Bewerbung.

Bewerbungsunterlagen

Bitte füge Deiner Bewerbung einen tabellarischen Lebenslauf, zwei Passfotos, die Kopie Deines letzten Schulzeugnisses (Abschlusszeugnis ist nachzureichen), das polizeiliche Führungszeugnis (nicht älter als 3 Monate zu Beginn der Ausbildung) und das ärztliche Zeugnis vom Hausarzt über die gesundheitliche Eignung zur Berufsausübung (nicht älter als 3 Monate zu Beginn der Ausbildung) bei.

Die Inhalte der Ausbildung

Semester	1	2	3	4	5	6
Theoretischer und praktischer Unterricht						
Berufs-, Gesetzes- und Staatskunde	x	x	x	x		x
Mathematik	x	x				x
Biologie und Ökologie	x					
Hygiene	x	x	x			
Physik	x	x	x			
Statistik				x		x
EDV und Dokumentation	x	x	x			x
Chemie/Biochemie	x	x	x	x		
Anatomie	x	x	x			x
Physiologie		x	x	x		x
Krankheitslehre		x	x			x
Immunologie			x			x
Erste Hilfe	x	x				
Psychologie	x	x	x			
Fachenglisch	x	x	x			x
Bildverarbeitung in der Radiologie		x	x	x		x
Radiologische Diagnostik und andere bildgebende Verfahren	x	x	x	x		x
Strahlentherapie	x	x	x	x		x
Nuklearmedizin	x	x	x	x		x
Strahlenphysik, Dosimetrie und Strahlenschutz	x	x	x	x		x
Elektrodiagnostik						x
Praktische Ausbildung						
Radiologische Diagnostik und andere bildgebende Verfahren				x	x	x
Strahlentherapie				x	x	x
Nuklearmedizin				x	x	x
Krankenhauspraktikum	x					



Das Bildungszentrum für medizinische Heilhilfsberufe GmbH

Das Bildungszentrum für medizinische Heilhilfsberufe wurde 1994 in Gera als private gemeinnützige Bildungseinrichtung in Thüringen gegründet. Alle Ausbildungsgänge, damit auch Dein Abschluss, sind staatlich anerkannt.

Das BmH Gera bietet folgende Bildungsgänge an:

Höhere Berufsfachschule (3 Jahre)

- Höhere Berufsfachschule für Physiotherapie (Vollzeit und verkürzte Ausbildung in Teilzeit – 2,5 Jahre)
- Höhere Berufsfachschule für Ergotherapie (WFOT anerkannt)
- Höhere Berufsfachschule für Medizinisch-technische Assistenz für Funktionsdiagnostik
- Höhere Berufsfachschule für Medizinisch-technische Radiologieassistenz
- Höhere Berufsfachschule für Medizinisch-technische Assistenz für den Operationsdienst
- Höhere Berufsfachschule für Altenpflege

Fachoberschule (1-jährig/2-jährig)

- Fachoberschule für Gesundheit und Soziales

Fachschule (3 Jahre)

- Fachschule im Fachbereich Sozialwesen/ Fachrichtung Heilerziehungspflege
- Fachschule im Fachbereich Sozialwesen/ Fachrichtung Sozialpädagogik (Erzieher)

Berufsfachschule (2 Jahre)

Berufsfachschule für Sozialbetreuer

Akademische Karrieremöglichkeit

Fachhochschule

Das BmH Gera hat im Verbund eine eigene Hochschule. Planst Du ausbildungsbegleitend oder anschließend ein Studium, so kannst Du an der MSH Medical School Hamburg, Fachhochschule für Gesundheit und Medizin, studieren.

Informationen findest Du unter www.medicalschool-hamburg.de

Vorteile der Ausbildung am BmH Gera

Dich erwartet ein hoch qualifiziertes, praxiserfahrenes und motiviertes Lehrerteam. Du lernst in mit moderner Technik ausgestatteten Unterrichtsräumen und Fachkabinetten. Die auf die berufliche Ausbildung abgestimmten Unterrichtsmethoden ermöglichen Dir ein praxisorientiertes Lernen. Du wirst während der praktischen Ausbildung von Deinem Fachlehrer persönlich betreut.

Das BmH arbeitet in Kooperation mit Kliniken, Gesundheitseinrichtungen und sozialen Einrichtungen zusammen. Unsere langjährigen Erfahrungen in der praktischen Ausbildung in den Einrichtungen ermöglichen Deine hohe fachliche und persönliche Ausbildung.

Sehr günstige Verkehrsanbindungen (Bahn, PKW, Bus, Straßenbahn) und die zentrale Lage des BmH garantieren eine gute Anreise.

Kontakt

Wir sind für Dich montags bis freitags von 7.00 - 16.00 Uhr erreichbar. Bewerbung sind jederzeit möglich. Diese kannst Du auch online über www.bmh-online.de an uns richten. Sende Deine Bewerbungsunterlagen an:



Bildungszentrum für medizinische Heilhilfsberufe GmbH

Berliner Str. 147-149
07545 Gera
Telefon 03 56 77 37 10
Telefax 03 65 77 37 111
info@bmh-online.de
www.bmh-online.de